NSP|GLB subsidieregeling Uitvoering van Samenwerking integrale gebiedsontwikkeling

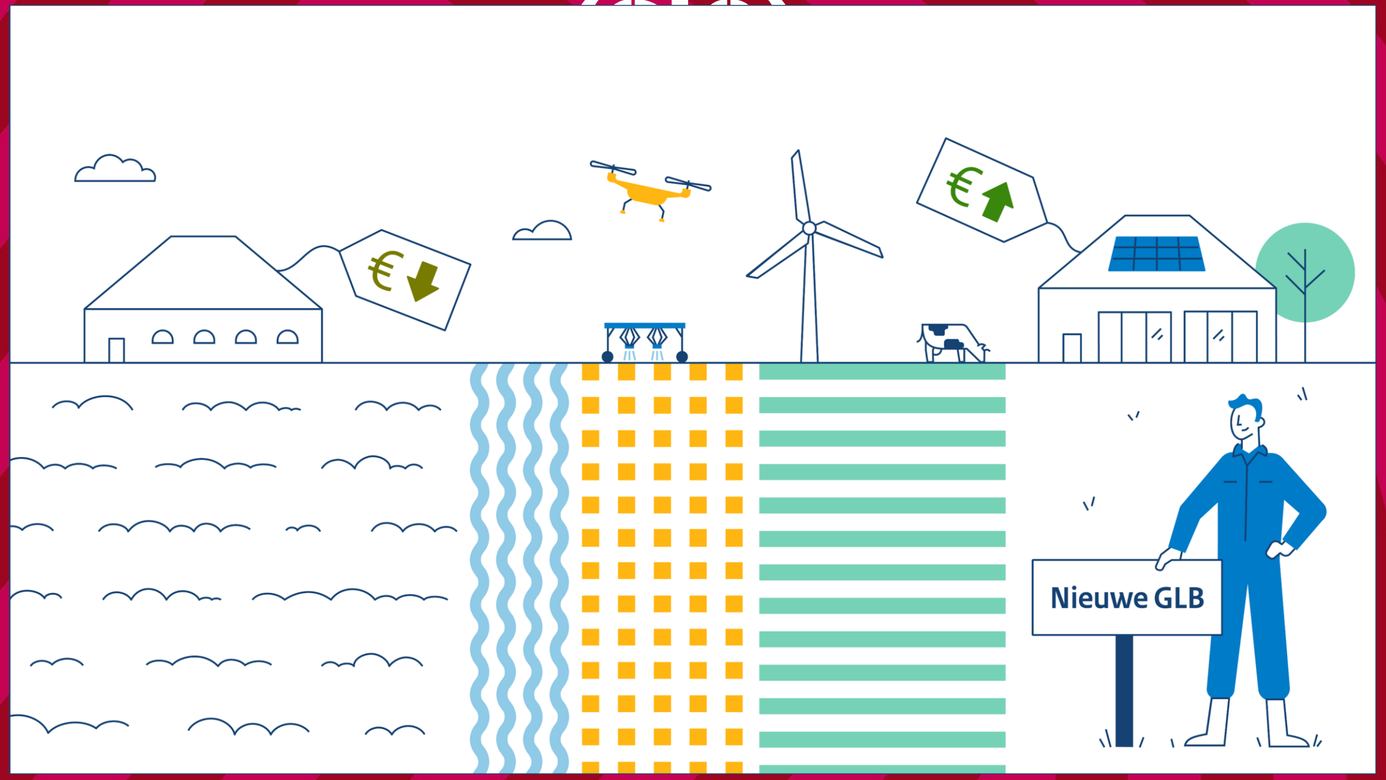

Maja van Putte
Coördinator Gemeenschappelijk Landbouwbeleid – Provincie Zeeland

Medegefinancierd door de Europese Unie
GLB 2023-2027
Provincie Zeeland

Agenda

- Openstelling **Uitvoering van Samenwerking integrale gebiedsontwikkeling Zeeland 2027**
- Opgehaalde ideeën uit het gebied
- Vervolgproces







Medegefinancierd door de Europese Unie

LEADER

GLB 2023-2027

Provincie Zeeland



Samenwerking integrale gebiedsontwikkeling

In het kort:
Subsidie voor het in samenwerking uitvoeren van een integraal gebiedsplan.
Subsidie mogelijk voor een combinatie van productieve en niet productieve investeringen, kennisdeling en samenwerkingsactiviteiten.

- Openstelling van 15 februari 2027 – 7 april 2027.
- Subsidieplafond € 5.000.000,- (43% Europese middelen, 57% Provincie Zeeland).
- Een samenwerkingsverband bestaat uit twee partijen waarvan tenminste één actieve landbouwer (en bij kennisoverdracht tenminste één kennisaanbieder).
- 40-100% subsidie, afhankelijk van de activiteit.
- Minimale te beschikken subsidie bij verlening is € 125.000,-.



Medegefinancierd door de Europese Unie
GLB 2023-2027
Provincie Zeeland

Subsidiabele activiteit

Subsidie is beschikbaar voor de uitvoering van het gebiedsplan. Een gebiedsplan is primair gericht op de volgende drie Europese doelen:

1. **Klimaat:** bijdragen aan het verminderen van klimaatverandering, bijvoorbeeld door de uitstoot van broeikasgassen te verlagen, de opslag van koolstof te verbeteren of duurzame energie te bevorderen.

2. **Natuurlijke hulpbronnen:** zorgen voor het duurzame gebruik of beter beheer van natuurlijke hulpbronnen, zoals water, bodem en lucht. Dit kan door het gebruik van chemische middelen te verminderen.

3. **Biodiversiteit en cultuurhistorisch landschap:** helpen om het verlies van biodiversiteit tegen te gaan, ecosysteemdiensten te versterken en de instandhouding van natuurgebieden en landschappen te ondersteunen.

Medegefinancierd door de Europese Unie
GLB 2023-2027
Provincie Zeeland

Samenwerkingsverband

Een samenwerkingsverband bestaat tenminste uit twee actoren waarvan tenminste één actieve landbouwer en minimaal één van de volgende partijen:

- grondeigenaren,
- grondgebruikers,
- landbouworganisaties,
- natuur- en landschapsorganisaties,
- provincies,
- waterschappen,
- gemeenten, en
- overige natuurlijke- of rechtspersonen.

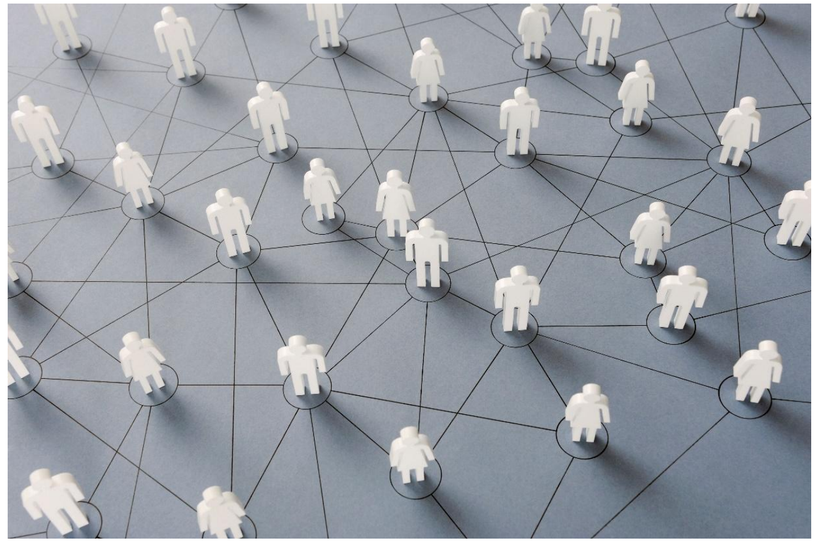

Subsidie wordt afgewezen indien de aanvraag wordt gedaan door een reeds bestaande samenwerking, tenzij de activiteit waarvoor subsidie wordt aangevraagd nieuw is voor de reeds bestaande samenwerking.

Medegefinancierd door de Europese Unie
GLB 2023-2027
Provincie Zeeland

Integraal gebiedsplan

Een **integraal gebiedsplan** bevat:

a. Een beschrijving van de afbakening, analyse en uitdagingen van het gebied.
b. Een uitwerking van de beoogde activiteiten die in het gebied worden uitgevoerd.
c. Aangetoond draagvlak uit het gebied.
d. Een beschrijving van de verschillende partijen die betrokken zijn bij het integrale gebiedsplan.
e. Een beschrijving van de organisatiestructuur van het samenwerkingsverband.
f. Een beschrijving van belanghebbenden en de relatie met de belanghebbenden bij het gebiedsplan.
g. Een beschrijving van de wijze waarop monitoring en evaluatie over de voortgang plaatsvindt gedurende het project.
h. Een beschrijving van de wijze waarop over de resultaten wordt gerapporteerd.

Medegefinancierd door de Europese Unie
GLB 2023-2027
Provincie Zeeland

Activiteiten en hoogte subsidie

Een integraal gebiedsplan bestaat uit minimaal één van de volgende activiteiten:

- **Productieve investeringen (bijv. waterbassins, agroforestry, precisietechniek)** van landbouwers (40% subsidie)
- **Niet productieve investeringen (aanleg landschapselementen)** bij landbouwers en andere gebiedspartijen (70-100% subsidie)
- Activiteiten voor **kennisoverdracht** (80% subsidie)
- Ontwikkelen van **innovatieve ideeën** (100% subsidie)

Min. 75%

- Voorbereiding en uitvoering van **ruilverkaveling/kavelruil** (100% subsidie)
- **Draagvlakontwikkeling** en **samenwerking** (100% subsidie)

Max. 25%

Medegefinancierd door de Europese Unie

GLB 2023-2027

Provincie Zeeland

Subsidiabele kosten

Kosten zijn subsidiabel wanneer deze bestaan uit:

- Loonkosten
- Kosten eigen arbeid
- Bijdragen in natura
- Afschrijvingskosten
- Overige kosten (kosten derden)



Kosten die voor subsidie in aanmerking komen zijn berekend volgens de methode voor werkelijke kosten

Investeringen van € 2.000.000,- of meer voor de aanleg of verbetering van infrastructuur, met uitzondering van investeringen in het watersysteem die als doel hebben de waterkwaliteit te verbeteren, komen niet voor subsidie in aanmerking.

Medegefinancierd door de Europese Unie
GLB 2023-2027
Provincie Zeeland

Niet subsidiabele kosten

- Kosten die niet aantoonbaar zijn toe te rekenen aan de activiteit.
- Voorbereidingskosten.
- Legeskosten en kosten van financieringen en juridische procedures.
- Vervangingsinvesteringen.
- Aankoop van meer dan 10% grond.
- Investeringen die nodig zijn om te voldoen aan een wettelijke verplichting.
- Investeringen met negatieve omgevingseffecten.

- Subsidies worden afgewezen als er voor de aanvraag reeds is gestart of als er reeds een andere subsidie is aangevraagd of verstrekt voor dezelfde activiteiten.

Selectiecriteria en wegingsfactoren

- Er kunnen maximaal 55 punten behaald worden; Alle hier genoemde selectiecriteria staan met mogelijk te behalen puntenscores in het openstellingsbesluit uitgewerkt.
- Een aanvraag komt voor subsidie in aanmerking als er minimaal 60% (33 punten) behaalt is.

Criterium	Punten (max)	Weging	TOTAAL
1. Ambitie van het plan ten aanzien van de te realiseren gebiedsdoelen	5	2	10
2. Diversiteit van de partijen en aantal samenwerkende partijen	5	2	10
3. Draagvlak voor het gebiedsplan	5	2	10
4. Effectiviteit van de activiteit	5	2	10
5. Efficiëntie van uitvoering van de activiteit	5	1	5
6. Haalbaarheid van de activiteit	5	1	5
7. Mate van urgentie van de activiteit	5	1	5
TOTAAL			**55**

Praktische uitvoering: termijnen



- Voorbereidingen (gebiedsplan en project): Nu tot uiterlijk 7 april 2027.
- Indienen op website RVO: 15 februari 2027 – 7 april 2027 17:00.
- Reactie n.a.v. beoordeling: September 2027.
- Einddatum uitvoering: 31 december 2028.
- Verlenging van de termijn: NIET mogelijk.
- Verplichting om de vaststelling in te dienen: Voor 1 april 2029.

Starten met de activiteiten, mag na het indienen van het project, voor eigen rekening en eigen risico van het samenwerkingsverband.

Indienen van een aanvraag

- Mogelijk vanaf 15 februari 2027, 9.00 uur via de website van RVO.
- Uiterlijke indiendatum 7 april 2027 17.00 uur.
- Openstellingsbesluit met alle informatie wordt gepubliceerd op de website van Provincie Zeeland.
- Het openstellingsbesluit moet altijd in samenhang worden gelezen met de Verordening Europese landbouwsubsidies 2023-2027 van de provincie Zeeland.

Bijlagen bij de aanvraag

Verplichte bijlagen <u>in bepaalde situaties</u> naast het <u>Projectplan en Gebiedsplan</u>:

- Samenwerkingsovereenkomst.
- (meerjaren)begroting met onderbouwing.
- Offerte(s).
- Beslissing op andere subsidies.
- Vergunning(en) of bewijs van start aanvraagprocedure.
- Btw-verklaring.
- MKB-verklaring.
- Kaart van het gebied.
- Bewijsstukken van draagvlak in het gebied.

Medegefinancierd door de Europese Unie
GLB 2023-2027
Provincie Zeeland

Opgehaalde project ideeën

- Aanleg waterbassins
- Accusystemen en elektrificatie van materieel
- Spotsprayer
- Nieuwe veldspuit ontwikkelen
- Waterwagen met precisietechniek
- Vul- en wasplaats voor spuitmachines
- Versterken van groen-blauwe dooradering (sedumdaken)
- Erfbeplanting

Medegefinancierd door de Europese Unie
GLB 2023-2027
Provincie Zeeland

Opgehaalde project ideeën

Wordt nog onderzocht of dit mogelijk is:

- Samenwerking recreatie en agrariërs met betrekking tot wateropslag en overschot energie.
  - Alleen voor wateropslag bij een agrariër

- Elektrische grasmaaiers voor recreatie → niet mogelijk!

Medegefinancierd door de Europese Unie
GLB 2023-2027
Provincie Zeeland

Andere ideeën?

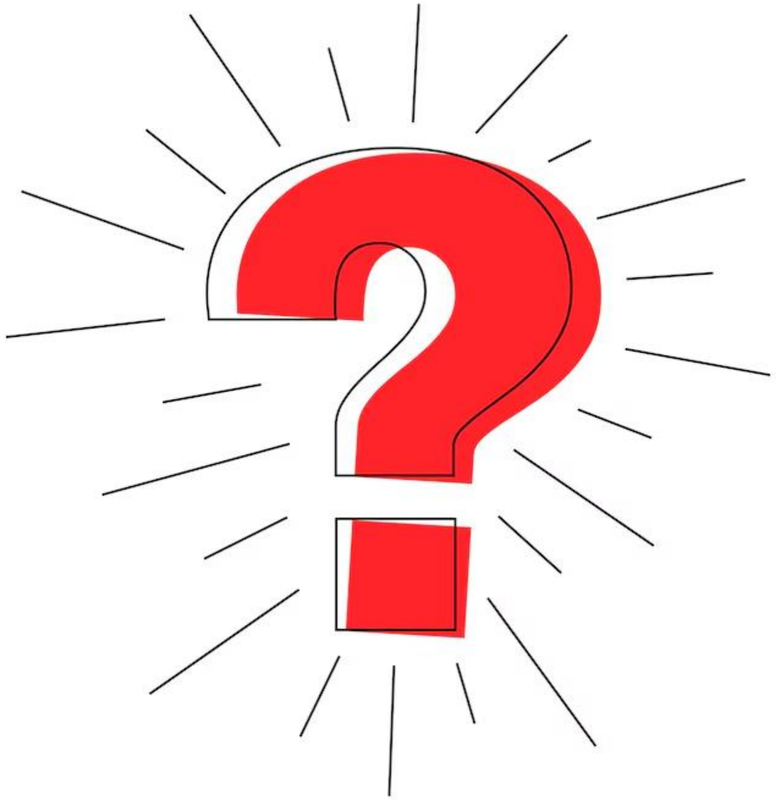

Medegefinancierd door de Europese Unie

GLB 2023-2027

Provincie Zeeland

Vervolgproces

Als je mee wilt doen dan uiterlijk 20 november aanmelden bij:
- Koen Minderhoud, kw.minderhoud@zeeland.nl
- Karola Colombijn, kk.colombijn-vander.wende@zeeland.nl

Periode 20 november – 15 december, zelf aan de slag met het opvragen van offertes en eventuele vergunningen.

15 december, vervolgbijeenkomst t.b.v. opstellen projectaanvraag.

Medegefinancierd door de Europese Unie
GLB 2023-2027
Provincie Zeeland

Vragen?

Meer weten?

- www.zeeland.nl
- www.rvo.nl

NSP-subsidieteam:





nsp@zeeland.nl (NSP-openstellingen)
Europaloket@zeeland.nl (overige Europese subsidies)

Provincie Zeeland