



SAMENVATTING



BEELD



INSPECTIES



NALEVING



HANDHAVING



ACHTERGROND



Monitor naleving en handhaving Brzo-bedrijven 2020

Samenvatting

Dit is de tiende editie van de Monitor naleving en handhaving Brzo-bedrijven, gebaseerd op de resultaten van Brzo-inspecties uit 2020.

De monitor presenteert de resultaten van Brzo-inspecties. Een Brzo-inspectie is een veiligheidsinspectie bij een Brzo-bedrijf. De regels zijn vastgelegd in het Besluit risico's zware ongevallen 2015 (Brzo 2015).

De Brzo-inspectie wordt in de meeste gevallen uitgevoerd door toezichthouders van Brzo-omgevingsdiensten, Inspectie SZW en de veiligheidsregio's. Maar ook waterkwaliteitsbeheerders en Staatstoezicht op de Mijnen voeren Brzo-inspecties uit. De Brzo-toezichthouders werken samen binnen het landelijk samenwerkingsverband BRZO+.

In 2020 waren in Nederland 407 Brzo-bedrijven actief. Het aantal is in vergelijking met 2019 met 2 gestegen.

Corona

Vanwege de uitbraak van het coronavirus zijn de Brzo-inspecties in 2020 anders georganiseerd. Het vooroverleg, het beoordelen van documenten, het bespreken van de rapportage en de close-out van de inspectie gebeurden via videobellen of telefoneren. Bij het merendeel van de bedrijven volgde een fysieke inspectie ter verificatie en controle.

Inspecties

Van de hogedrempelbedrijven is 97% tenminste één keer geïnspecteerd. De overige 3% is vanwege een geoorloofde reden niet geïnspecteerd. Hiermee is aan de wettelijke verplichting voldaan.

Voor alle lagedrempelbedrijven is aan de wettelijke verplichting voldaan om minimaal eens per drie jaar te worden geïnspecteerd.

Bij de Brzo-bedrijven zijn in totaal 461 inspecties uitgevoerd. 86% van alle inspecties werd vooraf aangekondigd bij de bedrijven. Daarvan had 12% ook een onaangekondigd inspectiedeel. 14% van de inspecties werd niet aangekondigd.

Bedrijven

Er zijn 384 Brzo-bedrijven geïnspecteerd. Bij 38% van deze bedrijven (146) zijn geen overtredingen geconstateerd. Ten opzichte van 2019 is dit een toename van 5%. Bij 40% van de geïnspecteerde bedrijven (152) zijn uitsluitend overtredingen van de lichtste categorie geconstateerd. Dat betekent dat er in totaal bij 78% van de geïnspecteerde bedrijven geen of lichte overtredingen zijn geconstateerd. Ten opzichte van 2019 is dit percentage toegenomen (dit was 71%). Bij 22% van de geïnspecteerde bedrijven (83) zijn middelzware en lichte overtredingen geconstateerd en bij 0,8% (3) is een zware overtreding geconstateerd.

Overtredingen

Er zijn in totaal 761 overtredingen vastgesteld. Dit zijn er minder dan in 2019 (dit was 813). De afname in overtredingen is te zien in de categorieën van middelzwaar (van 217 naar 178) en zwaar (van acht naar drie). Van alle geconstateerde overtredingen betrof 76% een lichte overtreding. De drie zware overtredingen zijn geconstateerd op het gebied van Maatregelen, Explosieveiligheid en Wabo/Milieu. Bij deze overtredingen is direct ingegrepen waarmee het onmiddellijke gevaar werd weggenomen.

Handhaving

Op 1 maart 2021 was 28% van de 761 overtredingen opgeheven. Voor 61% van de overtredingen is het handhavingstraject in uitvoering. Van 11% van de overtredingen wordt het handhavingstraject nog opgestart. Een deel van de overtredingen kan in de praktijk al beëindigd zijn, maar een inspectie moet nog plaatsvinden om dit te bevestigen.

Het Wabo bevoegd gezag en de Inspectie SZW traden het meest op als handhavend toezichthouder.

Uit de beschikbare gegevens van het Functioneel Parket van het Openbaar Ministerie blijkt dat in 2020 zeven processen-verbaal voor overtredingen uit voorgaande jaren zijn ingediend.

Brzo-monitor 2020 in beeld



407 actieve Brzo-bedrijven

- 265 hogedrempelbedrijven
- 142 lagedrempelbedrijven

BEDRIJVEN



384 Brzo-bedrijven geïnspecteerd

- 238 met overtredingen
- 146 zonder overtredingen



238 Brzo-bedrijven met overtredingen

- 152 met lichte overtredingen
- 83 met lichte en middelzware overtredingen
- 3 met zware overtreding



Stand op 1 maart 2021

- bij 55 bedrijven alle overtredingen opgeheven
- bij 166 bedrijven handhaving in uitvoering
- bij 17 bedrijven handhaving nog niet gestart

INSPECTIES



461 Brzo-inspecties uitgevoerd

- 349 aangekondigd
- 48 deels aangekondigd
- 64 onaangekondigd



761 totaal aantal overtredingen

- 580 lichte overtredingen
- 178 middelzware overtredingen
- 3 zware overtreding



Stand op 1 maart 2021

- 213 overtredingen opgeheven
- 468 overtredingen; handhaving in uitvoering
- 80 overtredingen; handhaving nog niet gestart

Algemene gegevens en inspecties

Aantal Brzo-bedrijven in Nederland 2016-2020

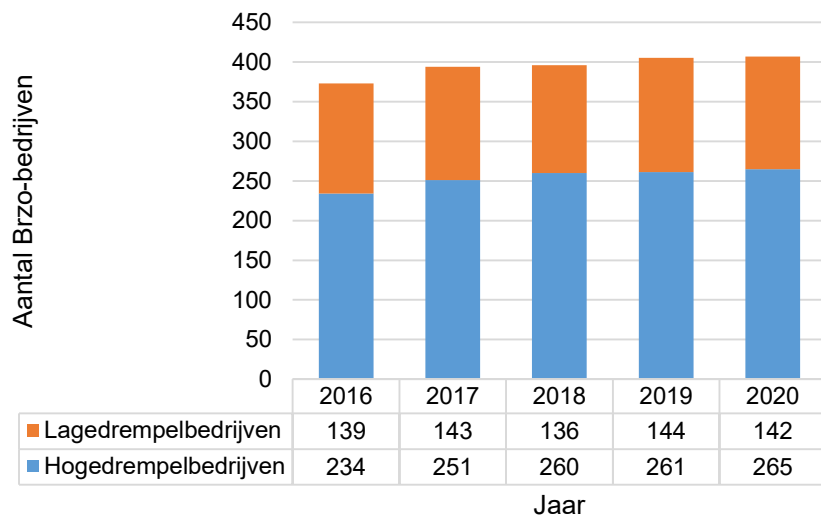

Het aantal Brzo-bedrijven is in 2020 met 2 toegenomen en daarmee redelijk stabiel gebleven.

Er bestaan grote verschillen in omvang van de branches. De branches Handel en distributie en Overslag en transport zijn het grootst, gevolgd door Fijnchemie en Bulkchemie. Driekwart van het aantal bedrijven valt in een van deze branches.

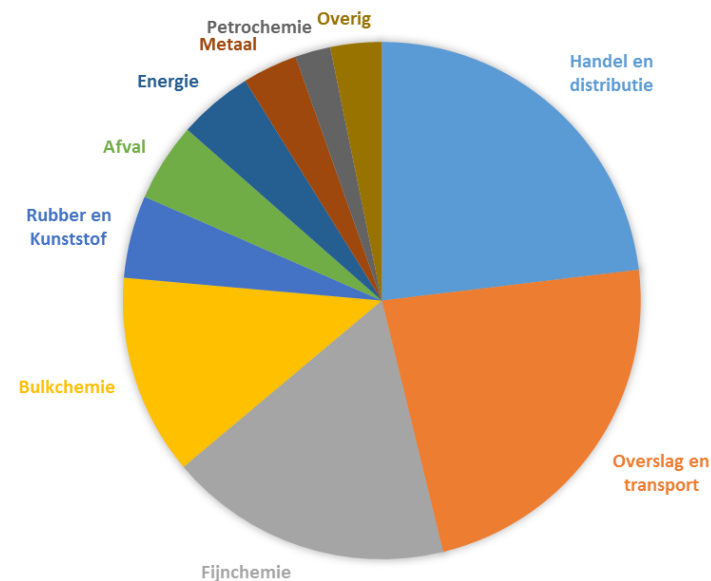

Landelijke indeling Brzo-bedrijven naar bedrijvigheid

Algemene gegevens en inspecties

Aantal hogedrempel- en lagedrempelbedrijven per Brzo-regio en percentage geïnspecteerde bedrijven

| Regio | Hogedrempelbedrijven | | | | Lagedrempelbedrijven | | | | Totaal aantal bedrijven | Totaal aantal geïnspecteerde bedrijven |
|---------------------------------|----------------------|---------------------------------|-------------------------------------|--------------------------------------|----------------------|---|---|---|-------------------------|--|
| | Aantal bedrijven | Aantal geïnspecteerde bedrijven | Percentage geïnspecteerde bedrijven | Aantal niet geïnspecteerde bedrijven | Aantal bedrijven | Aantal in 2020 geïnspecteerde bedrijven | Aantal bedrijven minimaal 1x per 3 jaar geïnspecteerd | Aantal bedrijven dat niet is geïnspecteerd in periode 2018-2020 | | |
| Limburg | 25 | 25 | 100% | 0 | 14 | 7 | 14 | 0 | 39 | 32 |
| Noord-Brabant | 43 | 43 | 100% | 0 | 29 | 28 | 29 | 0 | 72 | 71 |
| Zuid-Holland/Zeeland | 111 | 109 | 98% | 2 | 31 | 30 | 31 | 0 | 142 | 139 |
| Gelderland/Overijssel | 30 | 30 | 100% | 0 | 20 | 19 | 20 | 0 | 50 | 49 |
| Groningen/Drenthe/Friesland | 23 | 22 | 96% | 1 | 22 | 18 | 21 | 1 | 45 | 40 |
| Noord-Holland/Utrecht/Flevoland | 27 | 24 | 89% | 3 | 25 | 23 | 25 | 0 | 52 | 47 |
| Staatstoezicht op de Mijnen | 6 | 5 | 83% | 1 | 1 | 1 | 1 | 0 | 7 | 6 |
| Totaal | 265 | 258 | 97% | 7 | 142 | 126 | 141 | 1 | 407 | 384 |

De hogedrempelbedrijven moeten jaarlijks geïnspecteerd worden, tenzij de toezichthouders op basis van een risico-analyse het inspectieprogramma aanpassen. Van de hogedrempelbedrijven is 97% tenminste één keer geïnspecteerd. De overige 3% is vanwege een geoorloofde reden niet geïnspecteerd. Hiermee is aan de wettelijke verplichting voldaan.

Voor alle lagedrempelbedrijven is aan de wettelijke verplichting voldaan om minimaal eens per drie jaar te worden geïnspecteerd.

Algemene gegevens en inspecties

Aantal aangekondigde, deels aangekondigde en onaangekondigde inspecties per regio

| Regio | Aantal aangekondigde inspecties | Aantal deels aangekondigde inspecties | Aantal onaangekondigde inspecties |
|---------------------------------|---------------------------------|---------------------------------------|-----------------------------------|
| Limburg | 29 | 6 | |
| Noord-Brabant | 45 | 28 | 34 |
| Zuid-Holland/Zeeland | 146 | | 19 |
| Gelderland/Overijssel | 46 | 5 | 5 |
| Groningen/Drenthe/Friesland | 39 | | 2 |
| Noord-Holland/Utrecht/Flevoland | 38 | 9 | 4 |
| Staatstoezicht op de Mijnen | 6 | | |
| Totaal | 349 | 48 | 64 |

Bij 384 Brzo-bedrijven zijn 461 inspecties uitgevoerd. Bij een aantal bedrijven zijn dus meerdere inspecties uitgevoerd.

Naleving Brzo-bedrijven

Percentage bedrijven zonder overtredingen in de afgelopen vijf jaar

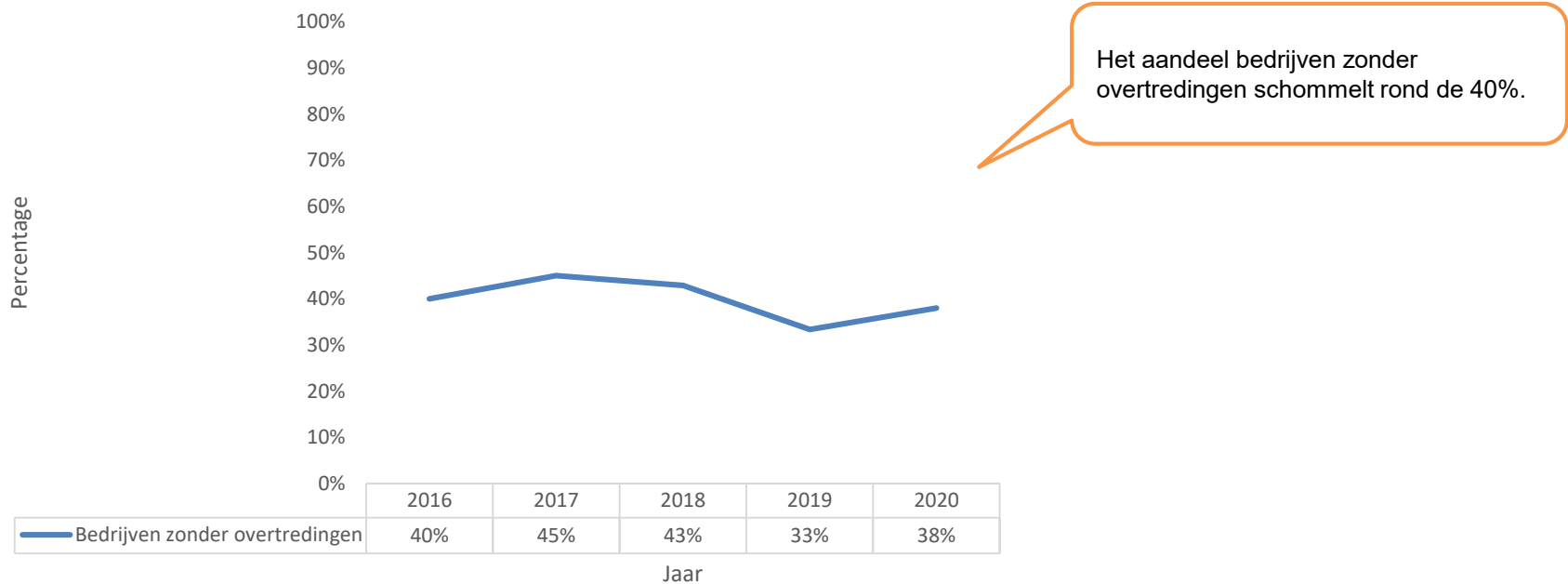

Naleving Brzo-bedrijven

Indeling van geïnspecteerde bedrijven naar zwaarte van de geconstateerde overtredingen

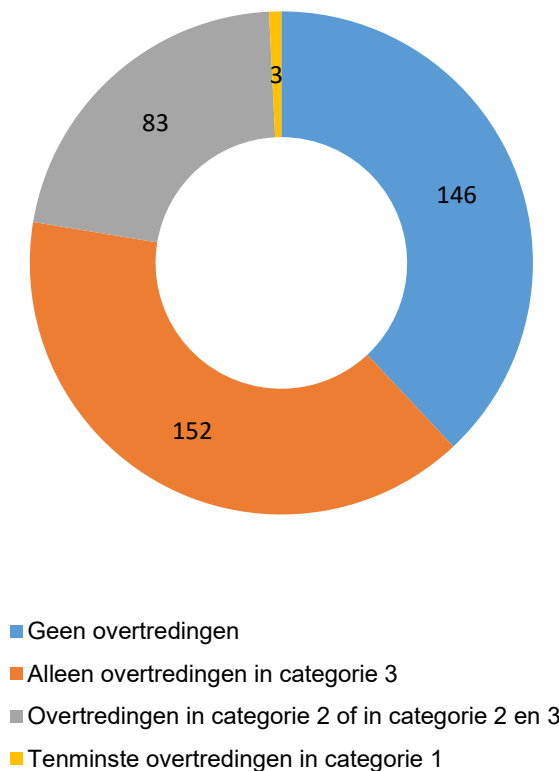

CATEGORIE 1
 ZWAAR (ONMIDDELLIJKE DREIGING VAN EEN ZWAAR ONGEVAL)
CATEGORIE 2
 MIDDELZWAAR (GEEN ONMIDDELLIJKE DREIGING VAN EEN ZWAAR ONGEVAL)
CATEGORIE 3
 LICHT (ZEER GERINGE DREIGING VAN EEN ZWAAR ONGEVAL)

Er zijn 384 Brzo-bedrijven geïnspecteerd. Bij 38% van deze bedrijven (146) zijn geen overtredingen geconstateerd. Bij 40% van de geïnspecteerde bedrijven (152) zijn uitsluitend overtredingen van de lichtste categorie geconstateerd. Bij 22% van de geïnspecteerde bedrijven (83) zijn middelzware en lichte overtredingen geconstateerd. Bij 0,8% (3) is een zware overtreding geconstateerd.

Naleving Brzo-bedrijven

Aantal (bedrijven met) overtredingen per branche

| Branche | Aantal geïnspecteerde bedrijven | Aantal bedrijven met overtredingen | Totaal aantal overtredingen | Aantal overtredingen naar ernst | | |
|-----------------------|---------------------------------|------------------------------------|-----------------------------|---------------------------------|------------|------------|
| | | | | CAT 1 | CAT 2 | CAT 3 |
| Afval | 19 | 11 | 19 | 0 | 6 | 13 |
| Bulkchemie | 49 | 35 | 134 | 1 | 32 | 101 |
| Energie | 14 | 6 | 9 | 0 | 2 | 7 |
| Fijnchemie | 70 | 44 | 120 | 0 | 29 | 91 |
| Handel en distributie | 91 | 58 | 161 | 1 | 48 | 112 |
| Metaal | 14 | 10 | 44 | 0 | 5 | 39 |
| Overslag en transport | 90 | 45 | 179 | 0 | 29 | 150 |
| Petrochemie | 9 | 9 | 29 | 1 | 7 | 21 |
| Rubber en kunststof | 18 | 13 | 35 | 0 | 5 | 30 |
| Overig | 10 | 7 | 31 | 0 | 15 | 16 |
| Totaal | 384 | 238 | 761 | 3 | 178 | 580 |

De meeste overtredingen zijn geconstateerd in de branche Overslag en transport. Gemiddeld is het aantal overtredingen per bedrijf in de branches Metaal en Overig het hoogst, in de branche Energie het laagst. Petrochemie is de enige branche waarin bij elk bedrijf overtredingen zijn geconstateerd.

Ernst van de overtredingen in 2016-2020

| Categorie | Aantal overtredingen | | | | |
|--|----------------------|------------|------------|------------|------------|
| | 2016 | 2017 | 2018 | 2019 | 2020 |
| 1: Onmiddellijke dreiging zwaar ongeval | 4 | 2 | 1 | 8 | 3 |
| 2: Geen onmiddellijke dreiging zwaar ongeval | 181 | 164 | 147 | 217 | 178 |
| 3: Zeer geringe dreiging zwaar ongeval | 497 | 499 | 607 | 588 | 580 |
| Totaal | 682 | 665 | 755 | 813 | 761 |

Het totaal aantal overtredingen in 2020 is gedaald ten opzichte van 2019. Het betreft een afname van zwaardere overtredingen van categorie 2 en 1. Het aantal lichte overtredingen van categorie 3 is ongeveer gelijk gebleven.

Handhaving door de toezichhouders

Status van alle overtredingen uit 2020 op 1 maart 2021

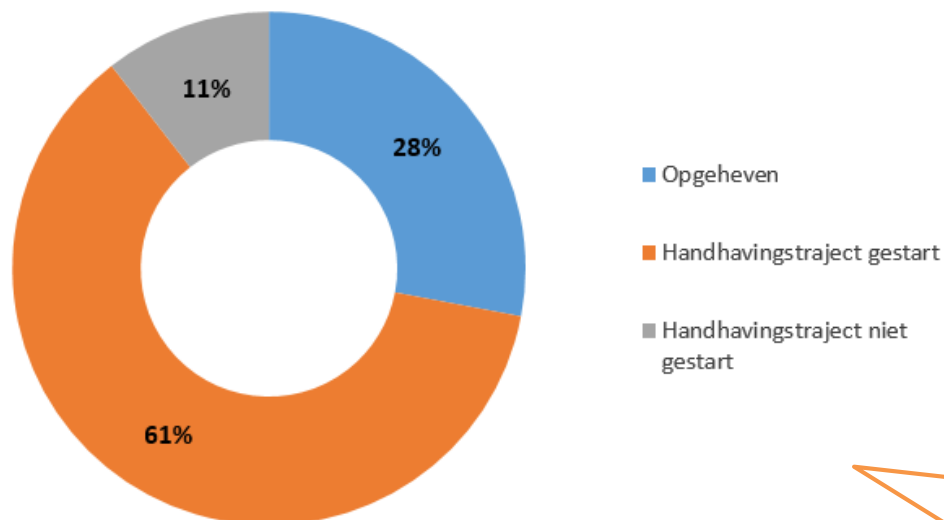

Op 1 maart 2021 was 28% van alle overtredingen opgeheven. Voor 61% van de overtredingen is het handhavingstraject in uitvoering. Een deel van deze overtredingen kan in de praktijk ook al beëindigd zijn, maar een hercontrole moet nog plaatsvinden om dit te bevestigen. Bij 11% van de overtredingen was handhaving op de peildatum nog niet gestart.

Achtergrondinformatie

Website brzoplus.nl

Monitor naleving en handhaving
Brzo-bedrijven 2020
volledige rapportage

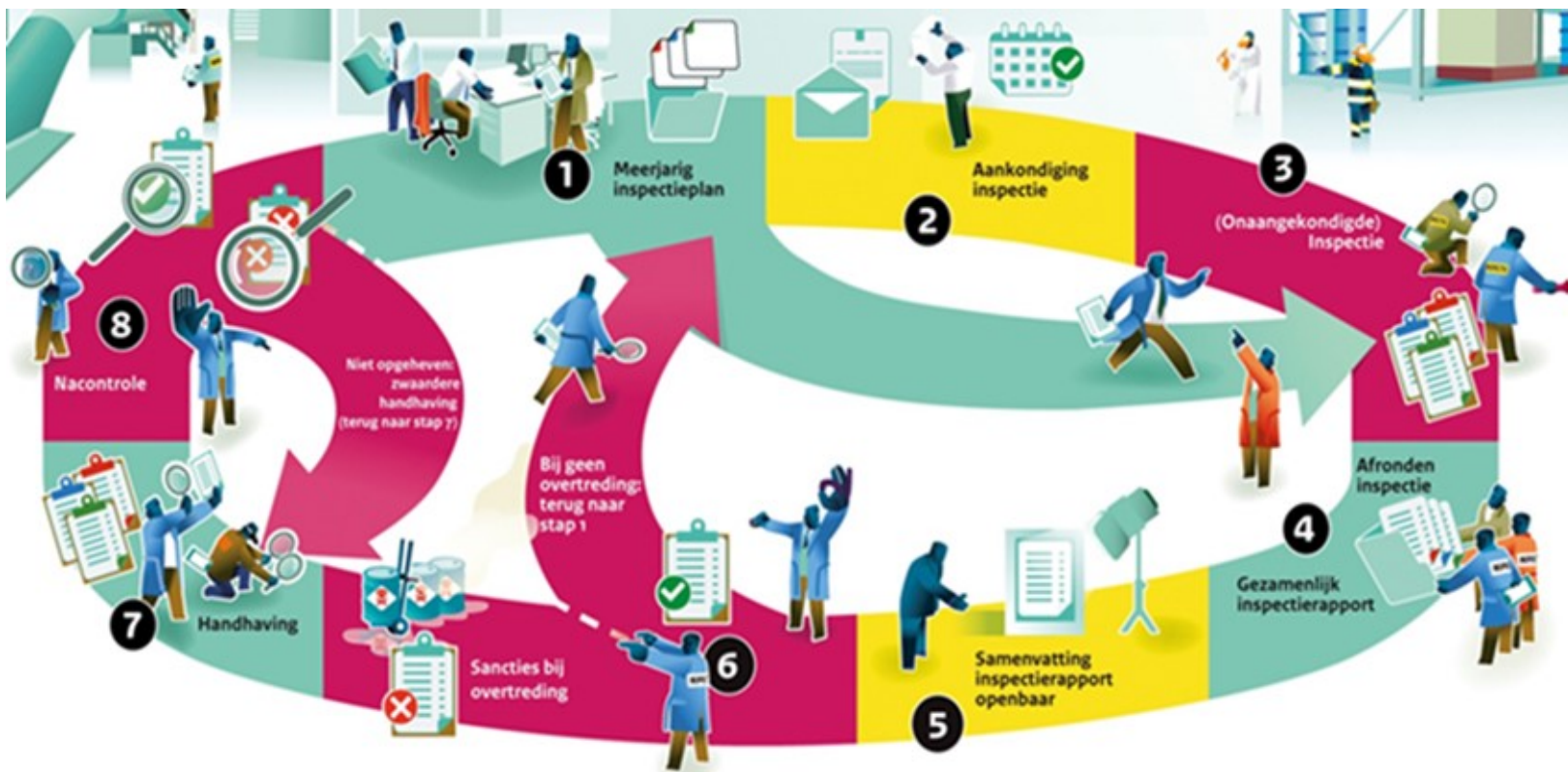



SAMENVATTING



BEELD



INSPECTIES



NALEVING



HANDHAVING



ACHTERGROND



Colofon

Bureau BRZO+

www.brzoplus.nl
bureaubrzo@rws.nl

Rijswijk, mei 2021

Deze uitgave is een verkorte versie van de rapportage Monitor naleving en handhaving Brzo-bedrijven 2020. De Monitor in vogelvlucht is met de nodige zorgvuldigheid samengesteld op basis van de officiële rapportage. Als de inhoud van deze uitgave afwijkt van de officiële rapportage, dan is de rapportage leidend.