

**OPTIMALISATIE 5: SPOORKRUISSING-ZANDDIJK**  
 schaal 1:200

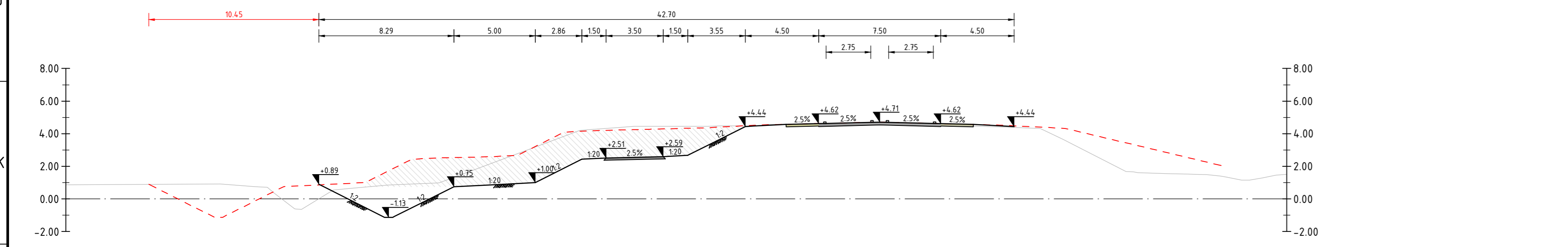

**OPTIMALISATIE 5: NISHOEK-KAMPERWEG**  
 schaal 1:200

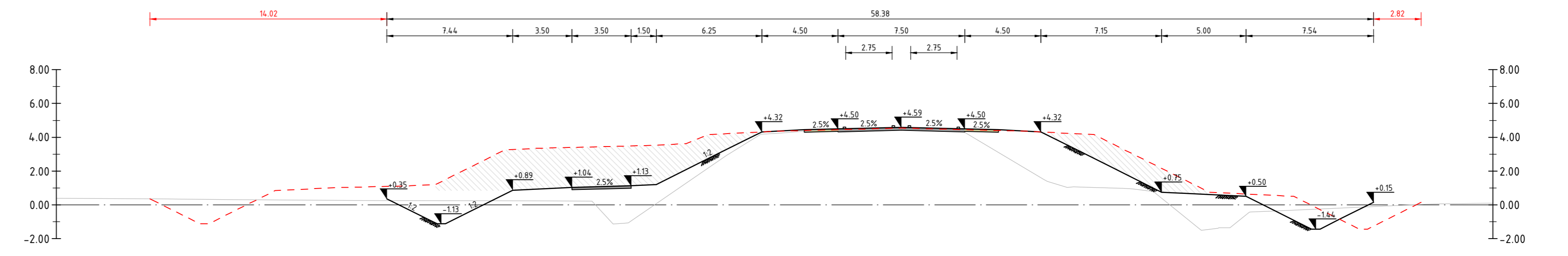

**OPTIMALISATIE 5: ZANDDIJK A**  
 schaal 1:200

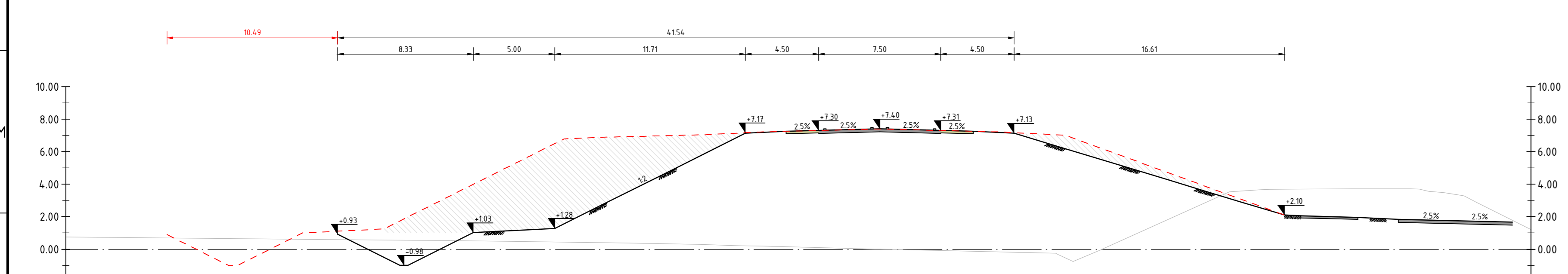

**OPTIMALISATIE 5: KAMPERWEG-SPOORKRUISSING**  
 schaal 1:200

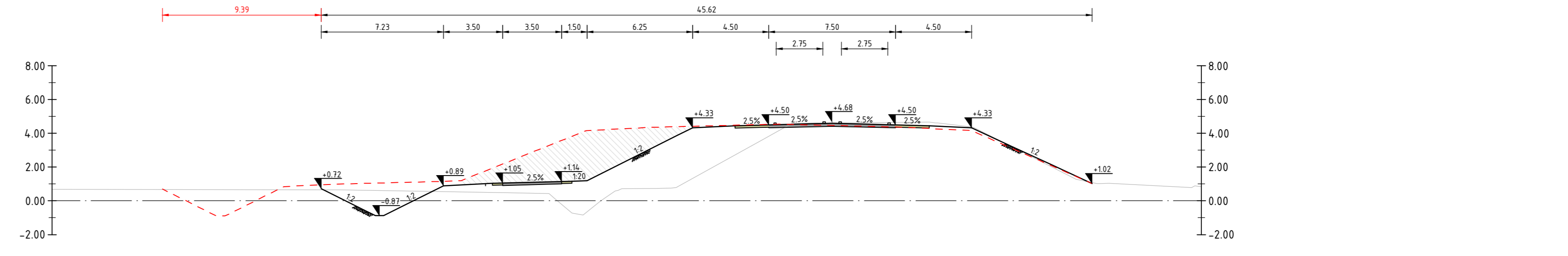

**OPTIMALISATIE 5: ZANDDIJK B**  
 schaal 1:200

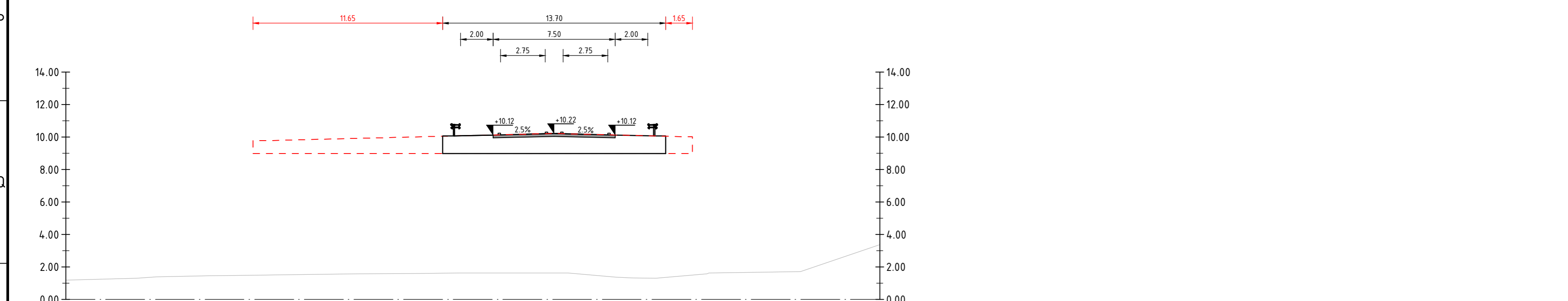

**OPTIMALISATIE 5: KUNSTWERK**  
 schaal 1:200

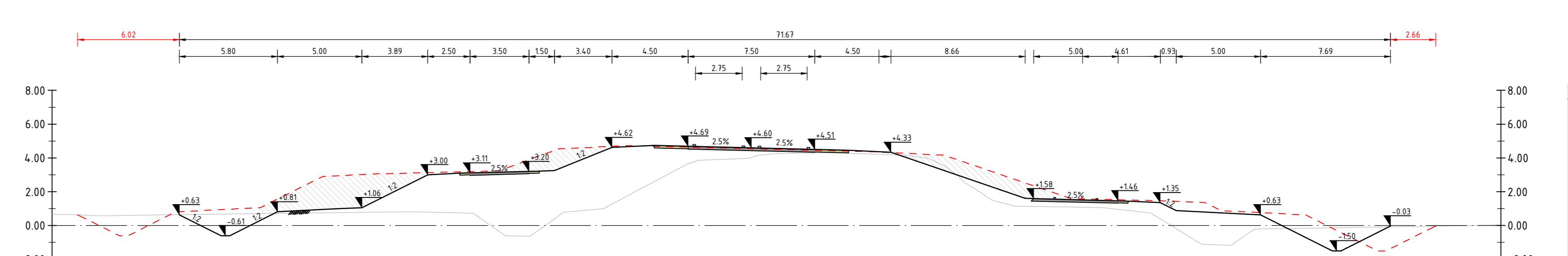

**OPTIMALISATIE 5: ZANDDIJK C**  
 schaal 1:200

**LEGENDA**

|  |                                     |
|--|-------------------------------------|
|  | Bestaande situatie                  |
|  | Kadastrale grens                    |
|  | Projectgrens huidig ontwerp         |
|  | Projectgrens optimalisatie          |
|  | Contour dwarsprofiel huidig ontwerp |

**AANDACHTSPUNT:**  
 De aangegeven contour betreft een indicatie van het benodigde ruimtegebruik. De exacte grens dient nader uitgewerkt te worden. Voor de projectgrens is uitgegaan van de volgende afstanden:  
 Fase 1: 1.00 m buiten ontwerp  
 Fase 2: 2.00 m buiten ontwerp

**OPMERKINGEN:**

- Bijv. te ontgraven en kadastrale grenzen P10K
- P10K in meters, tenzij anders aangegeven
- Hoogtepunten in meters (i.v.m. M.A.P. 1973) anders aangegeven

|    |                           |         |         |         |            |
|----|---------------------------|---------|---------|---------|------------|
| Z1 | Opmerkingen P10K versie 1 | nvb     | MANCO   | MANCO   | 12-06-2022 |
| Z2 | Eerste uitgifte           | nvb     | MANCO   | UDD     | 22-04-2022 |
| Z3 | aanvraag                  | gepland | gepland | gepland | 08-04-2022 |

Provincie Zeeland

project  
 Tracé N673

omschrijving  
 Optimalisatie 05:  
 GOW 1x2, buitenbermen 4.50m, talud 1:2,  
 noordelijke ETW 3.50 m niet doorgaand

|              |                |
|--------------|----------------|
| documentatie | documentversie |
| Definitief   | 2.0            |
| formaat      | schaal         |
| A0           | 1:2500         |
| type         | schetsontwerp  |
| bladnr.      | van            |
| 1            | 1              |



BH2038-RHD-ZZ-03-DR-C-2015\_S0