

ZEEUWEN

ZELF AAN ZET

REGIO DEEL ZEEUWS-VLAANDEREN



NULMETING



**ECONOMIC
BOARD ZEELAND**
SAMEN ZEELAND IN STROOMVERSNELLING HOUDEN

ZEEUWEN

ZELF AAN ZET

REGIO DEAL ZEEUWS-VLAANDEREN

NULMETING



**ECONOMIC
BOARD ZEELAND**
SAMEN ZEELAND IN STROOMVERSNELLING HOUDEN

Inhoud

Inleiding	3
Sustainable Development Goals	4
Brede welvaart	6
Effectiviteit Regio Deal Zeeuws-Vlaanderen	8
Resultaten nulmeting per lijn	9
▶ Lijn 1: Identiteit en participatie	9
▶ Lijn 2: Toekomstbestendig veranderen leefomgeving	10
▶ Lijn 3: Voorzieningen innovatief dichtbij	15
▶ Lijn 4: Arbeidsmarkt en scholing sterk verbonden	19





Inleiding

De regio Zeeuws-Vlaanderen heeft in de zomer van 2020 een Regio Deal toegekend gekregen. Dit betekent dat de regio gezamenlijk met het Rijk aan de slag gaat om de brede welvaart in de regio te verbeteren. Eén van de afspraken uit de Regio Deal is, dat de regio een plan van aanpak voor de monitoring van de resultaten van de Regio Deal opstelt en een nulmeting uitvoert.

In het plan van aanpak van de monitoring en nulmeting zijn de handvatten beschreven over de wijze waarop de resultaten van de Deal worden berekend. Dit plan geeft tevens een leidraad voor de nulmeting. In dit document is de nulmeting uitgewerkt. Dit levert de basis om aan het einde van de looptijd van de Deal, de impact van de Deal weer te geven.

Binnen het monitoringsplan wordt gemonitord op drie niveaus. We monitoren op de effecten in het kader van de Sustainable Development Goals (hierna SDG's). We monitoren op de effecten op de brede welvaart. Ten slotte meten we de effecten van de Deal. Hierbij kijken we naar of de projecten uit de Deal invloed hebben op de verwachte effecten van de verschillende lijnen uit de Regio Deal.

Per onderdeel van het monitoringsplan wordt hierna de nulmeting uitgewerkt.

Sustainable Development Goals

Monitoringsplan

In het monitoringsplan is aangegeven dat we de invloed van de Regio Deal Zeeuws-Vlaanderen op de SDG's in kaart brengen. Dit gebeurt op projectniveau. De resultaten ervan worden in kaart gebracht via een zogenaamde Social Handprint. Meer informatie over de Social Handprint is te vinden op: www.maex.nl/#organizations/impact-analysis. Per project is in de nulmeting aangegeven op welke SDG een bijdrage wordt geleverd.



Sustainable Development Goals

- SDG1** Geen armoede
- SDG2** Geen honger
- SDG3** Goede gezondheid en welzijn
- SDG4** Kwaliteitsonderwijs
- SDG5** Gendergelijkheid
- SDG6** Schoon water en sanitair
- SDG7** Betaalbare en duurzame energie
- SDG8** Waardig werk en economische groei
- SDG9** Industrie, innovatie en infrastructuur
- SDG10** Ongelijkheid verminderen
- SDG11** Duurzame steden en gemeenschappen
- SDG12** Verantwoorde consumptie en productie
- SDG13** Klimaatactie
- SDG14** Leven in het water
- SDG15** Leven op het land
- SDG16** Vrede, justitie en sterke publieke diensten
- SDG17** Partnerschappen om doelstellingen te bereiken

Uitvoering nulmeting

Begin 2022 is een eerste meting georganiseerd vanuit dit instrument. Dit zal voornamelijk gelden als de nulmeting voor dit onderdeel van het monitoringsplan.

De uitkomsten geven weer wat de impact afgelopen kalenderjaar was en wat de prognose voor het lopende en het komende kalenderjaar is. Dit geeft dus een goed inzicht in de nul situatie.

Resultaten nulmeting

Uit de Social Handprint blijkt dat op een breed aantal SDG's wordt gescoord. Dit is weergegeven in de afbeelding hieronder:

In de bijlage bij dit document is de volledige Social Handprint van de Regio Deal projecten toegevoegd. Ook is er in de voortgangsrapportage over de periode 1 oktober 2021- 1 april 2022 aandacht voor de score op deSDG's. Verder op in deze nulmeting wordt stilgestaan bij de score van de individuele projecten op een bijdrage aan deSDG's.

Brede welvaart

Monitoringsplan

Regio Deals beogen vooral effect te hebben op de brede welvaart in de regio. Om de effecten op brede welvaart in kaart te brengen wordt vanuit CBS jaarlijks een monitor brede welvaart ontwikkeld. Vanuit deze monitoring willen we de brede welvaart in de regio blijven volgen.

Uitvoering nulmeting

In de aanvraag voor de Regio Deal Zeeuws-Vlaanderen is al uitgegaan van de monitor brede welvaart. Destijds werden deze uitgevoerd door Planbureau voor de Leefomgeving (PBL). Focus van de metingen op brede welvaart ligt op het volgen van de ontwikkeling van de brede welvaart en legitimatie van de ontwikkeldoelen die in de Regio Deal zijn gekozen.

Resultaten nulmeting

De situatie voor aanvang van de Regio Deal is weergegeven in de tabel hiernaast. Vanuit deze situatie is het programma 'Zeeuwen zelf aan zet' tot stand gekomen. Het programma richt zich voornamelijk op de facetten die lager scoren: participatie, samenleving, voorzieningen en economie.

In de nulmeting op de effecten van de Regio Deal Zeeuws-Vlaanderen wordt gekeken aan welke brede welvaart thema's de verschillende projecten bijdragen.

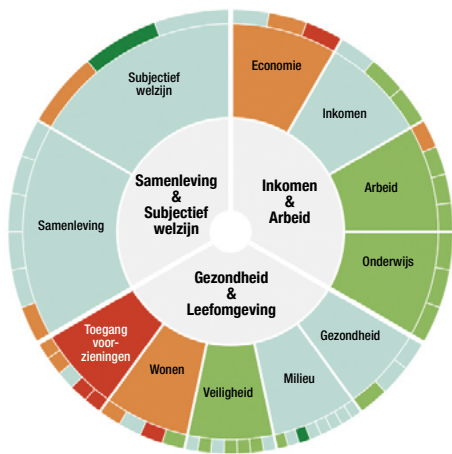

Samenleving	0,02
Politieke participatie	-0,75
Vrijwilligers*	-0,27
Sociale cohesie*	0,49
Eenzaamheid*	0,36
Sociale contacten*	0,44
Sociaal vertrouwen*	-0,15

Gemeente Hulst

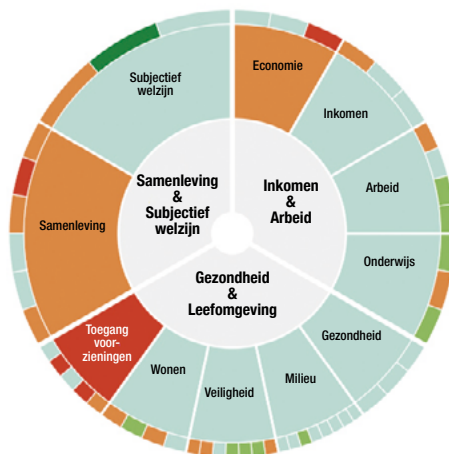

Samenleving	-0,60
Politieke participatie	-1,34
Vrijwilligers*	0,19
Sociale cohesie*	0,49
Eenzaamheid*	-0,75
Sociale contacten*	-1,58
Sociaal vertrouwen*	0,58

Gemeente Terneuzen

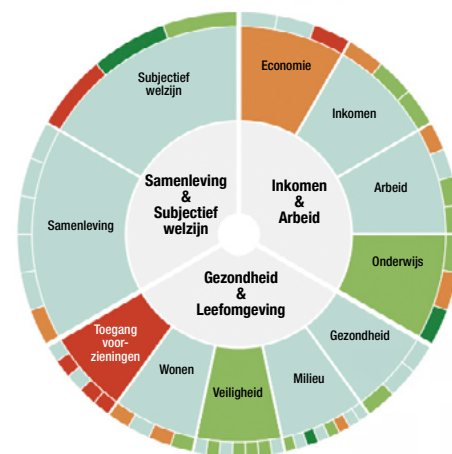

Samenleving	-0,08
Politieke participatie	-0,89
Vrijwilligers*	0,00
Sociale cohesie*	0,49
Eenzaamheid*	-0,38
Sociale contacten*	0,44
Sociaal vertrouwen*	-0,15

Gemeente Sluis

Effectiviteit Regio Deal Zeeuws-Vlaanderen

Monitoringsplan

Als het gaat om het meten van de effectiviteit van de Regio Deal, dan gaat het om het bereiken van de ambities en doelen zoals deze zijn afgesproken in de Regio Deal tussen Rijk en regio.

De ambitie die de regio heeft met de Regio Deal is als volgt verwoord: Partijen streven er naar om Zeeuws-Vlaanderen te ontwikkelen richting een grensoverschrijdende, leefbare, zelfredzame en toekomstbestendige regio, waar inwoners prettig wonen, leren en werken en waarop zij trots zijn. Inwoners, overheden, onderwijsinstellingen en bedrijven trekken samen op om verschillende projecten en initiatieven te ontwikkelen en uit te voeren. Zo ontstaat er een regio met actieve en betrokken bewoners, een fantastische leefomgeving, nabije voorzieningen waarbij onderwijs en arbeidsmarkt goed op elkaar zijn afgestemd. Realisatie van deze ambitie gebeurt aan de hand van vier programmalijnen en zeventien projecten met elk hun eigen doelstellingen. Van belang is om te meten en te weten of de lijnen en projecten uiteindelijk een bijdrage geleverd hebben om deze ambitie te realiseren.

Uitvoering nulmeting

Bij lijn 1: Identiteit en participatie wordt gekeken naar het volgende:

- Het aantal initiatieven van burgers en bedrijven dat wordt ontwikkeld.
- Het aantal overheidsprojecten waarbij burgers en bedrijven direct betrokken worden bij de vormgeving.
- Het aantal mensen dat participeert door middel van deze projecten.
- Het aantal manieren van aanpakken om participatie te bevorderen.
- Doelgroep/probleem/transitie die wordt aangepakt.

De lijnen 2 tot en met 4 worden uitgewerkt volgens het denkkader van het Planbureau voor de leefomgeving.

Per project binnen een programmalijn wordt gekeken welke bijdrage er wordt verondersteld aan de opgave van de lijn:

- ▶ **Lijn 2: versterken van de kwaliteit van de leefomgeving.**
- ▶ **Lijn 3: het duurzaam en innovatief in stand houden en/of realiseren van voorzieningen in de regio.**
- ▶ **Lijn 4: het versterken van de arbeidsmarkt (meer werknemers, maar ook de randvoorwaarden van de arbeidsmarkt) en de aansluiting daarop vanuit het onderwijs.**

Deze zijn vervat om diverse vragen en/of kengetallen. De antwoorden hierop vormen de nulmeting. Na afloop van de Regio Deal worden deze opnieuw beantwoord en kunnen de effecten van de diverse projecten op de doelen van de vier lijnen worden bepaald.

Resultaten nulmeting

Lijn 1: Identiteit en participatie

- ▶ Participatieplatform
- ▶ Iedereen telt

Hoofddoel is inzichtelijk te krijgen op welke wijze de participatie in de regio vormt krijgt gedurende de looptijd van de Regio Deal. Vanuit het programmabureau wordt nadrukkelijk gestuurd op kennisdeling binnen de projecten en vervolgens ook naar buiten. Dit gebeurt onder meer met een participatieplatform. Dit platform wordt het instrument om kwantitatief te meten of participatie binnen de regio toeneemt. Ook brengt dit platform in kaart of de inwoners en bedrijven binnen het gebied meer als voorheen zelf de regie in handen nemen, om de brede welvaart in de regio op niveau te houden.

Op moment van start van de Regio Deal is nog geen platform ontwikkeld. Er lopen uiteraard participatie projecten/trajecten, maar deze worden niet betrokken bij de nulmeting. Dit komt mede omdat we het begrip nog nader moeten definiëren alvorens het platform openbaar wordt (bijvoorbeeld: een sportvereniging is immers ook een vorm van participatie). De kwantitatieve nulmeting is daarom in onderstaande gevallen overal: nul.

- | | | |
|---|---|---|
| 1 | Het aantal initiatieven van burgers en bedrijven dat wordt ontwikkeld. | o |
| 2 | Het aantal overheidsprojecten waarbij burgers en bedrijven direct betrokken worden bij de vormgeving. | o |
| 3 | Het aantal mensen dat participeert door middel van deze projecten. | o |
| 4 | Het aantal manieren van aanpakken om participatie te bevorderen. | o |
| 5 | Doelgroep/probleem/transitie die wordt aangepakt. | o |

Binnen deze lijn is van één project een Social Handprint opgesteld. De score van dit project: 'Iedereen telt' is hieronder weergegeven. Daarnaast levert dit project een bijdrage aan de onderdelen Welzijn, Samenleving en Wonen uit de monitoring brede welvaart van het CBS.



Lijn 2: Toekomstbestendig veranderen leefomgeving

- ▶ Versterk de Scheldekust – Grenspark Groot Saeftinghe
- ▶ Lokale Deals Gemeenten: Aagtekerke, Terneuzen en Kapelle
- ▶ Vernieuwing landbouw

De leefomgeving in Zeeuws-Vlaanderen is waar nodig grensoverschrijdend ontwikkeld. De kwaliteit van de leefomgeving is versterkt. Inwoners aan weerszijde van de grens spelen hierbij een actieve rol. Inwoners en bedrijven gaan, al dan niet in samenwerking met de overheden, aan de slag met de (her)inrichting van de eigen omgeving op duurzame wijze.

Wat: We maken de directe leefomgeving van onze inwoners interessanter om te wonen en ondernemen en te recreëren.

Voor wie: Inwoners van Hulst, Terneuzen, Veere en Kapelle.

Wanneer: gedurende de looptijd van de Regio Deal.

Waar: Grenspark Groot Saeftinghe, Binnenstad Terneuzen en Sas van Gent, Aagtekerke en Wemeldinge.

Versterk de Scheldekust – Grenspark Groot Saeftinghe

Aanleg rode lopen: een kwalitatieve en aantrekkelijke route die de dorpen verbindt en de hardgrens tussen binnen- en buitendijks vervaagd.

1	Is er een route aangelegd langs de Westerschelde welke binnen- en buitendijks met elkaar verbindt?	Nee
2	Is er een grensoverschrijdende belevingsroute met aandacht voor landschap, recreatie en cultuur?	Nee
3	Aantal dorpen met een met streekholders gerealiseerde voorziening?	o
4	Is er een projectplan per dorp voor realisatie gezamenlijk opgesteld met inwoners?	o
5	Wordt de omgeving Scheldekust voor de inwoners/streekholders interessanter om te leven en te recreëren?	Eind evaluatie op basis van kwalitatief onderzoek

De score op de **SDG's** is hieronder weergegeven. Deze is bepaald aan de hand van de Social Handprint van dit project. Daarnaast levert het project een bijdrage aan de thema's Welzijn, Samenleving en Wonen uit de monitoring brede welvaart van het CBS.



Lokale Deal Aagtekerke

De instandhouding van maatschappelijke voorzieningen in Aagtekerke door burgerinitiatieven.

1	Is er een innovatieve vorm ontwikkeld die burgers enthousiasmeert en stimuleert om deel te nemen aan de instandhouding van maatschappelijke voorzieningen?	Nee
2	Is er een groep burgers die aan de slag wil met het in stand houden van een maatschappelijke voorziening?	Nee
3	Is er een voorziening die duurzaam in stand wordt gehouden door een burgerinitiatief?	Nee
4	Wordt het dorp Aagtekerke voor de inwoners interessanter om te leven en te recreëren?	Eind evaluatie op basis van kwalitatief onderzoek

De score op de **SDG's** is hieronder weergegeven. Deze is bepaald aan de hand van de Social Handprint van dit project. Daarnaast levert het project een bijdrage aan de thema's Welzijn, Samenleving, Gezondheid en Wonen uit de monitoring brede welvaart van het CBS.



Lokale Deal Terneuzen

Project met als doel het bevorderen van participatie van de inwoners van Terneuzen bij de integrale aanpak op het snijvlak van sociale cohesie, gezondheid, woonkwaliteit, economie en ecologie.

1	Aantal inwoners en organisaties dat is getraind om met positieve gezondheid aan de slag te gaan.	o
2	Is er een platform gerealiseerd ?	Nee
3	Aantal bewoners en burgers dat gebruik maakt van het platform.	o
4	Aantal projecten dat is gerealiseerd vanuit de aanpak van fysieke gezondheid.	o
5	Aantal geholpen inwoners door maatwerkteam.	o
6	Aantal getrainde doelgroepen in het kader van aanpak eenzaamheid.	o
7	Aantal inwoners betrokken bij totstandkoming van fysieke projecten.	o
8	Wordt de Binnenstad Terneuzen en Sas van Gent voor de inwoners interessanter om te leven en te recreëren?	Eind evaluatie op basis van kwalitatief onderzoek

De score op de **SDG's** is hieronder weergegeven. Deze is bepaald aan de hand van de Social Handprint van dit project. Daarnaast levert het project een bijdrage aan de thema's Milieu Welzijn, Samenleving, Gezondheid en Wonen uit de monitoring brede welvaart van het CBS.



Vernieuwing landbouw

Vernieuwing van de landbouw in samenwerking met partners in het landelijk gebied.

1	Aantal actieve landbouwers/agrariërs in netwerk.	o
2	Aantal stakeholders en andere partijen die worden betrokken.	o
3	Aantal participerende landbouwers en organisaties.	o
4	Aantal uitgewerkte plannen.	o
5	Aantal hectare opgepakte maatregelen.	o
6	Aantal betrokken ketenpartners.	o
7	Aantal gestarte projecten voor landbouwinnovatie.	o
8	Aantal projecten gestimuleerd vanuit het fonds.	o
9	Aantal inwoners betrokken bij communicatie strategie.	o
10	Aantal gebruikers grensoverschrijdend innovatienetwerk.	o
11	Aantal events gericht op kennisontwikkeling en kennisdoorwerking.	o
12	Wordt het gebied Saeftinghe interessanter om te ondernemen?	Eind evaluatie op basis van kwalitatief onderzoek

Daarnaast levert het project een bijdrage aan de thema's Milieu, Materiele welvaart, Welzijn, Samenleving en Wonen uit de monitoring brede welvaart van het CBS.



Lijn 3: Voorzieningen innovatief dichtbij

- ▶ Recht in Zeeland
- ▶ Pilot geen label, toch hulp!
- ▶ Gezondheidsdorp Oostburg

Programma niveau / Afbakening ambitie:

De voorzieningen in Zeeuws-Vlaanderen blijven op innovatieve wijze gemakkelijk bereikbaar en toegankelijk, waarbij wordt uitgegaan van een complementair netwerk van kernen. In deze lijn beogen partijen de verzwakte voorzieningenstructuur op innovatieve wijze anders in te richten. Deze Regio Deal beoogt mee te bewegen met de ontwikkelingen, in plaats van hier tegen te vechten en te zoeken naar nieuwe vormen en nieuwe verbindingen.

Wat: We versterken de voorzieningenstructuur op innovatieve wijze, door uitvoering van drie voorbeeld projecten.

Voor wie: Inwoners Zeeland met een specifieke vraag op gebied van sociaal juridische hulpverlening, jongeren die te maken met eenzaamheid of het behoud van voorzieningen in een gebied met een plattelandseconomie.

Wanneer: Beoogd is een structureel effect, een ontwikkeling die een of meerdere voorzieningen structureel in stand houdt.

Waar: Een voorbeeld project voor de hele regio, daarnaast twee specifiekere projecten: één in gemeente Hulst en één in gemeente Sluis.

Recht in Zeeland

Het oprichten van een eigentijds, innovatief en laagdrempelig stelsel van oplossingsgerichte sociaal-juridische hulp en bijstand voor individuele personen en voor kleine en middelgrote ondernemingen.

1	Zijn er juridische hulpverleningsinstrumenten georganiseerd die het recht dichterbij de burger brengen, zijnde: een mobiele voorziening, een digitaal platform en telefonische hulpverlening?	Nee
2	Kunnen inwoners sneller en vaker geholpen worden met juridische vragen?	Nee
3	Wordt een nieuwe wijze van sociaal juridische hulpverlening toegepast?	Nee
4	Hoeveel inwoners/organisaties worden geholpen bij juridische vragen?	0
5	Wordt de nieuwe voorziening na afloop van de Regio Deal voortgezet en is hiervoor een businessplan gerealiseerd?	Eindevaluatie

De score op de **SDG's** is hieronder weergegeven. Deze is bepaald aan de hand van de Social Handprint van dit project. Daarnaast levert het project een bijdrage aan de thema's Welzijn, Samenleving en Wonen uit de monitoring brede welvaart van het CBS.



Pilot geen label, toch hulp

Het aantonen dat een oplossingsgerichte preventieve aanpak voor kinderen/jongeren die eenzaam zijn, hen kan behoeden voor ernstige gezondheidsproblemen.

1	Is het programma Join Us ontwikkeld in gemeente Hulst?	Nee
2	Hoeveel kinderen/jongeren maken gebruik van Join Us?	o
3	Wordt de nieuwe voorziening na afloop van de Regio Deal voortgezet en is hiervoor een businessplan gerealiseerd?	Eindevaluatie

De score op de **SDG's** is hieronder weergegeven. Deze is bepaald aan de hand van de Social Handprint van dit project. Daarnaast levert het project een bijdrage aan het thema Gezondheid uit de monitoring brede welvaart van het CBS.



Gezondheidsdorp Oostburg

Project met als doel om te komen tot een masterplan voor een uniek gezondheidsdorp

1	Is er een masterplan ontwikkeld?	o
2	Hebben betrokken inwoners, bedrijven, instellingen en overheden het gevoel dat met dit plan een toekomstbestendige opzet wordt gerealiseerd voor behoud van de voorzieningen die betrokken zijn in het masterplan?	Eindevaluatie

Dit monitoring en nulmeting van dit project wordt verder uitgewerkt na gereed komen van het masterplan.

De score op de **SDG's** is hieronder weergegeven. Deze is bepaald aan de hand van de Social Handprint van dit project. Daarnaast levert het project een bijdrage aan de thema's Welzijn, Samenleving en Wonen uit de monitoring brede welvaart van het CBS.



Lijn 4: Arbeidsmarkt en scholing sterk verbonden

- ▶ Kraamkamer vernieuwing basisonderwijs
- ▶ Zorghuis van de toekomst
- ▶ Master Vitaliteit
- ▶ Expat Center Zeeland
- ▶ Een arbeidsmarkt voor iedereen
- ▶ Talenten aan de slag in Zeeland

Programma niveau / Afbakening ambitie:

Inwoners, overheden, onderwijsinstellingen en bedrijven werken samen aan innovaties. Hiermee wordt de aansluiting tussen onderwijs en arbeidsmarkt verbeterd.

Wat: Toename van het aantal leerlingen en medewerkers in de regio door inzet op onderwijs en arbeidsmarkt.

Voor wie: Bedrijven en onderwijs voorzieningen in de regio.

Wanneer: Gedurende de looptijd van de Regio Deal en ver daarna.

Waar: Met name de regio Zeeuws-Vlaanderen, met uitwerking naar Vlaanderen en de rest van Zeeland.

Kraamkamer vernieuwing basisonderwijs

Project met als doel het behouden van meer kinderen in het Nederlandse systeem, gericht op verbeteren kwaliteit, aanpassing financieel kader, de grenzeloze school en startgroepen.

1	Zijn de startgroepen binnen de grenskernen actief?	15 startgroepen in 12 kernen
2	Worden er pilots uitgevoerd op het gebied van de grenzeloze school?	Nee
3	Is de kwaliteit van de kraamkamer verder ontwikkeld?	Nee
4	Is er een structurele oplossing gerealiseerd voor het financieel mogelijk maken van de kraamkamer?	Nee
5	Hoeveel kinderen maken gebruik van de kinderopvang in Zeeuws-Vlaanderen?	57%
6	Hoeveel kinderen stromen door van de kinderopvang naar de basisscholen in Zeeuws-Vlaanderen?	100%

De score op de **SDG's** is hieronder weergegeven. Deze is bepaald aan de hand van de Social Handprint van dit project. Daarnaast levert het project een bijdrage aan de thema's Welzijn, Samenleving, Arbeid en Wonen uit de monitoring brede welvaart van het CBS.



Zorghuis van de toekomst

Project voor hybride onderwijs (combinatie van werken en leren) waarbij onderzoek wordt gedaan naar de mogelijkheden van onderwijs op afstand, digitaal onderwijs, werken en leren en grensoverschrijdend.

1	Is er een gezamenlijke visie ontwikkeld over hoe het Zorghuis er uit moet zien?	Nee
2	Is er een businesscase ontwikkeld en een samenwerking aangegaan met betrekking tot het concept Zorghuis?	Nee
3	Is er een doorlopende leerlijn ontwikkeld vmbo- mbo, hbo en havo/vwo- hbo op het gebied van zorg en welzijn in een hybride leeromgeving en een leerhuis voor na-, om- en bijscholing in het kader van leven lang ontwikkelen en aandacht voor kwetsbare doelengroepen?	Nee
4	Hoeveel leerlingen maken gebruik van het zorgonderwijs in de regio?	-
5	Hoeveel leerlingen stromen vanuit het zorgonderwijs uit de regio in de zorgsector?	-

De score op de **SDG's** is hieronder weergegeven. Deze is bepaald aan de hand van de Social Handprint van dit project. Daarnaast levert het project een bijdrage aan de thema's Gezondheid, Wonen en Arbeid uit de monitoring brede welvaart van het CBS.



Master Vitaliteit

Het opstarten van de masteropleiding vitaliteit.

1	Is de professional masteropleiding van start gegaan?	Nee
2	Zijn er twee livinglabs gerealiseerd in Zeeuws-Vlaanderen?	Nee
3	Is er een adviesraad vitaliteit en een wetenschappelijke adviesraad?	Nee
4	Is er een onderzoeksprogramma opgesteld dat gerelateerd is aan maatschappelijke vraagstukken?	Nee
5	Hoeveel (extra) kenniswerken en studenten nemen deel aan de masteropleiding (aantal leerlingen, aantal leerlingen naar afkomst)?	0

De score op de **SDG's** is hieronder weergegeven. Deze is bepaald aan de hand van de Social Handprint van dit project. Daarnaast levert het project een bijdrage aan de thema's Samenleving, Wonen en Arbeid uit de monitoring brede welvaart van het CBS.



Expats Center Zeeland

Project met als doel service te verlenen aan expats/internationals (& nieuwe vestigers) en bedrijven die internationals inhuren. Het Expat Center Zeeland geeft advies en hulp met betrekking tot vragen die expats/internationals hebben over vestiging/wonen/werken in Zeeland. Het Expat Center Zeeland wil zodoende een warm welkom bieden op basis waarvan men zich hier langer of definitief wil vestigen, waardoor de economische structuur, het invullen van de arbeidsvraag, wordt versterkt.

1	Is er een one-stop-shop Expat Center voor heel Zeeland ontwikkeld?	Nee
2	Bestaat dit Expat Center uit verschillende in Zeeland gevestigde informatiepunten en is de IND daarin betrokken?	Nee
3	Heeft er bestuurlijke doorontwikkeling plaatsgevonden van onbegrensd Zeeuws-Vlaanderen, Arbeidsmarktregio en ZMO?	Nee
4	Is er een internationale community Zeeland ontwikkeld?	Nee
5	Hoe groot is de naamsbekendheid van het Expat Center?	40%
6	Hoeveel van de in Zeeland werkzame Expats/internationals zijn ingestroomd via het Expat Zeeland?	115
7	Hoeveel expats/internationals hebben gebruik gemaakt van het expat Center Zeeland?	0
8	Hebben de Expats/internationals die ingestroomd zijn via Expat Center Zeeland en/of gebruik maken van de faciliteiten van het Expat Center het gevoel dat men een warm welkom is geboden?	Eind evaluatie
9	Hebben deze expats/internationals het gevoel dat door dit warme welkom de kans is vergroot dat zij zich voor langere tijd of definitief in Zeeland willen vestigen?	Eind evaluatie
10	Hoeveel van de expats/internationals vestigen zich/ hebben zich daadwerkelijk gevestigd in Zeeland?	Eind evaluatie
11	Wat is de invloed van de expats/internationals die zich voor langere termijn of definitief in Zeeland vestigen op de arbeidsmarktvrage in Zeeland?	Eind evaluatie
12	Wat is de invloed van de expats/internationals die zich voor langere termijn of definitief in Zeeland vestigen op de bevolkingskrimp in Zeeland?	Eind evaluatie

De score op de **SDG's** is hieronder weergegeven. Deze is bepaald aan de hand van de Social Handprint van dit project. Daarnaast levert het project een bijdrage aan het thema Arbeid uit de monitoring brede welvaart van het CBS.



Een arbeidsmarkt voor iedereen

Project met als doel het bieden van een arbeidsmarkt voor iedereen, nu en in de toekomst.

1	Aantal kwetsbare werkzoekenden dat begeleid is in het werkfit worden.	o
2	Aantal personen die werkfit zijn gemaakt, dat uitstroomt richting een baan.	o
3	Aantal werkfitte werkzoekenden die begeleid worden met het vinden van een baan gericht op duurzame plaatsing.	o
4	Aantal werkzoekenden dat uitstroomt in een (leerwerk)baan.	o
5	Arbeidsparticipatiegraad in de regio.	68,4%
6	Krapte arbeidsmarkt in de regio.	4,43 – Zeer krap
7	Gevoel van welzijn bij werkzoekenden die zijn door begeleid naar een baan (gericht op duurzame plaatsing).	Eind evaluatie

De score op de **SDG's** is hieronder weergegeven. Deze is bepaald aan de hand van de Social Handprint van dit project. Daarnaast levert het project een bijdrage aan het thema Arbeid en Materiele Welvaart uit de monitoring brede welvaart van het CBS.



Talenten aan de slag in Zeeland

Deze monitor wordt opgezet zodra het projectplan volledig is geaccordeerd.

COLOFON

Uitgave

Economic Board Zeeland

Fotografie en illustraties

Beeldbank.zeeland.nl

Opmaak

Provincie Zeeland

Juli 2022

