

Bijlage verbetering van het ontwerp

Verbetering aansluiting parkeerterrein supermarkt Mangnus

De aansluiting op het parkeerterrein van supermarkt Mangnus is verder verbeterd door het scheiden van de in- en uitrit. Dit maakt de in- en uitrit overzichtelijker en zorgt voor een betere afwikkeling van verkeer.

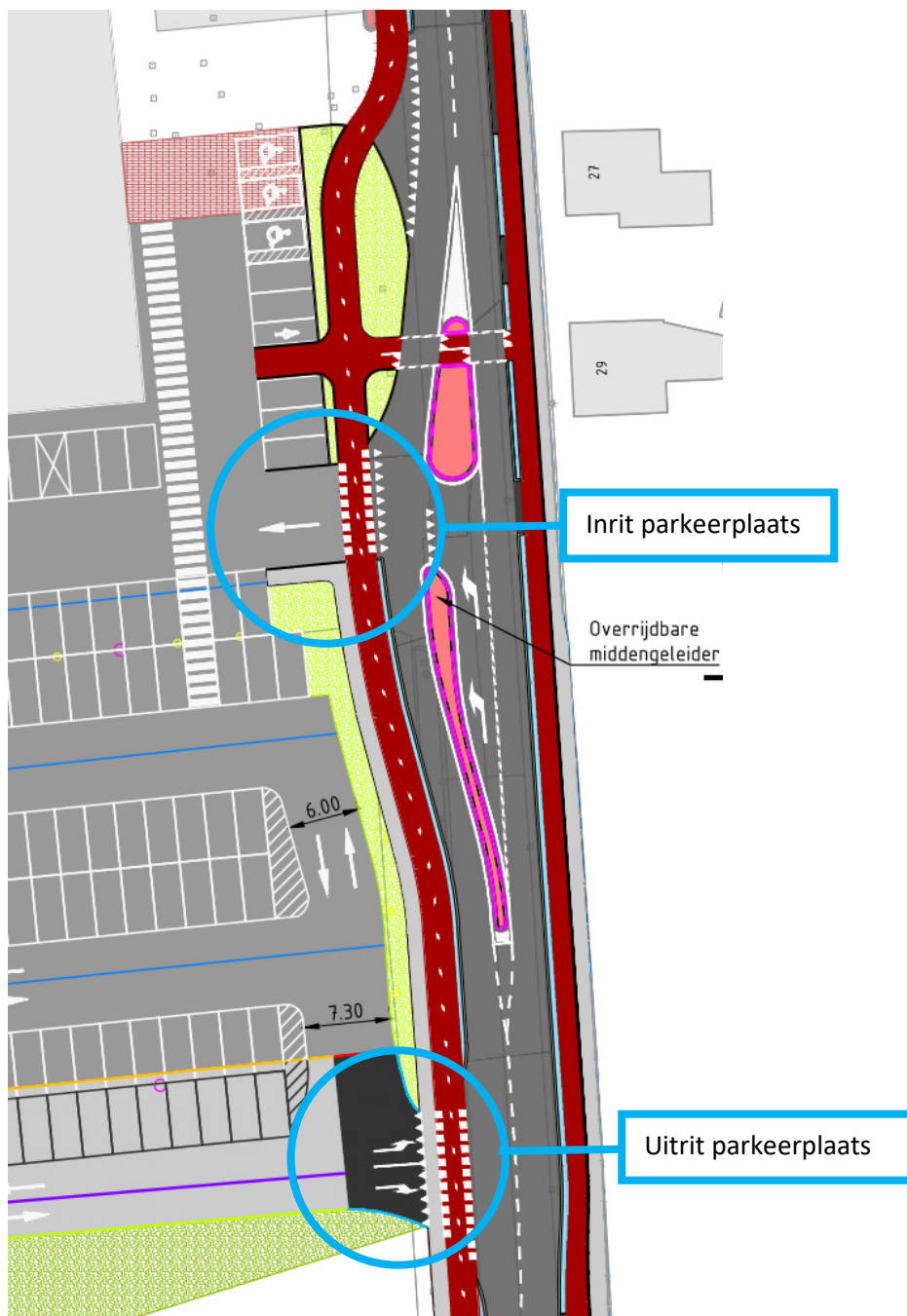

Verbetering rotonde

- De aansluiting van de nieuwe parallelweg op de rotonde is verbeterd. De aansluiting komt meer haaks op de rotonde waardoor de doorgaande route op de Gentsevaart meer vanzelfsprekend is. Zo is er ook minder kans dat vrachtverkeer per ongeluk op de parallelweg terecht komt.
- De aansluiting van de Molenstraat met de rotonde en de bestaande parallelweg is aangepast om de fietsoversteek bij de Molenstraat veiliger te maken. Er ontstaat hierdoor een fietsoversteek met opstelplaats.
- Het verkeer van de Molenstraat, een 80-kilometerweg, wordt beter afgeremd bij het naderen van de rotonde door een lichte buiging in de weg en aangepaste belijning.

